

SEZIONE AA

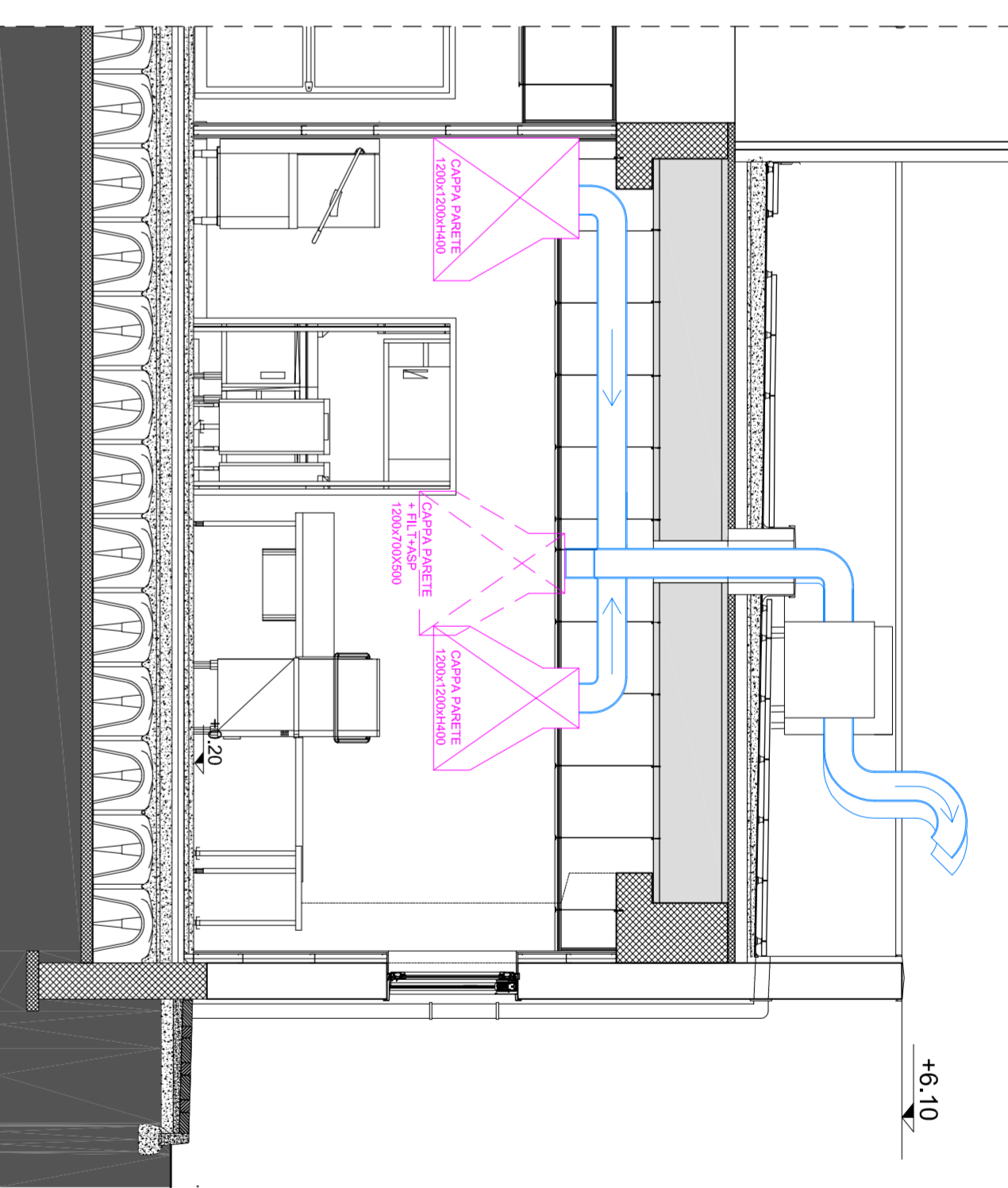

SEZIONE BB

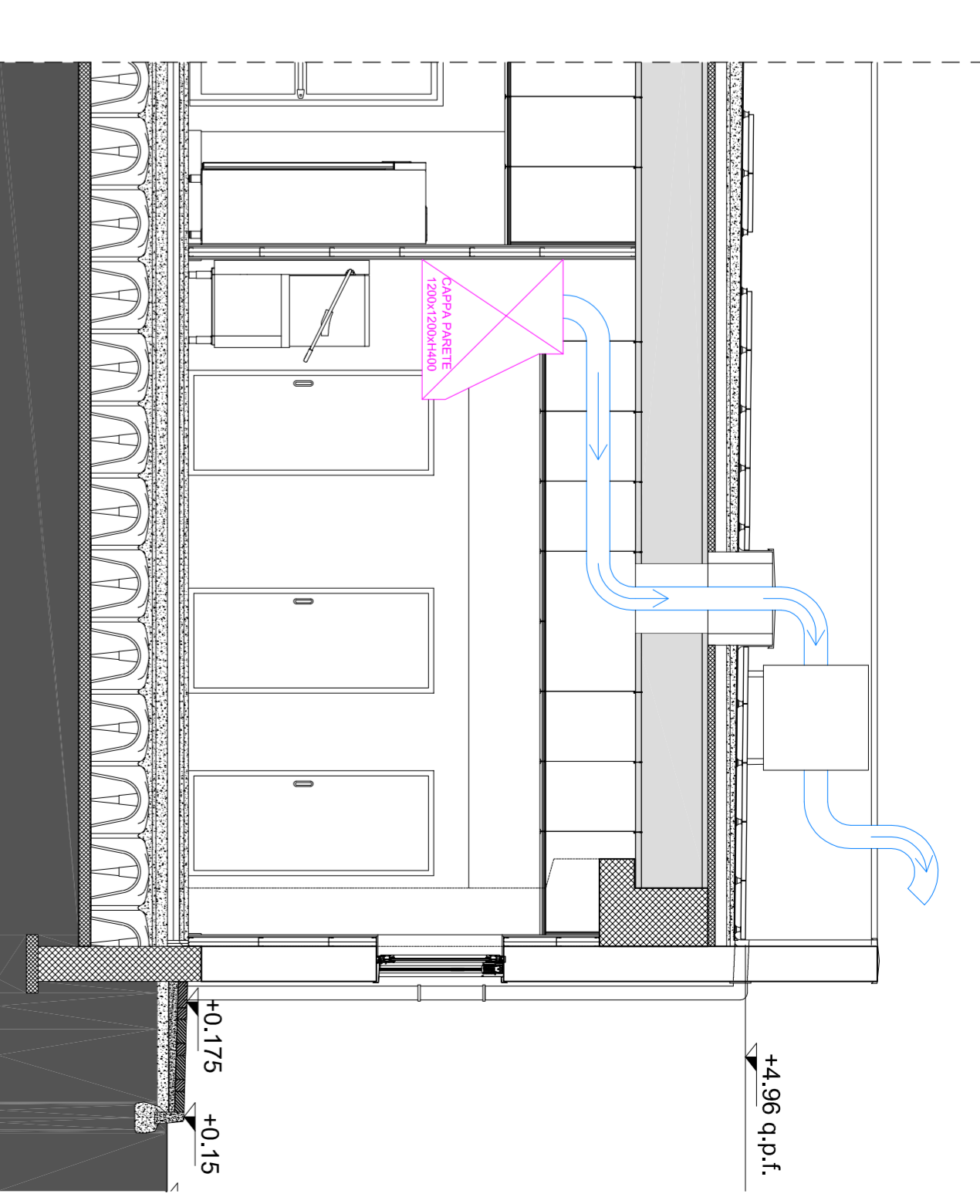

SEZIONE CC

SCHEMA CAPPA CUCINE DIDATTICHE (area 2 e 3):

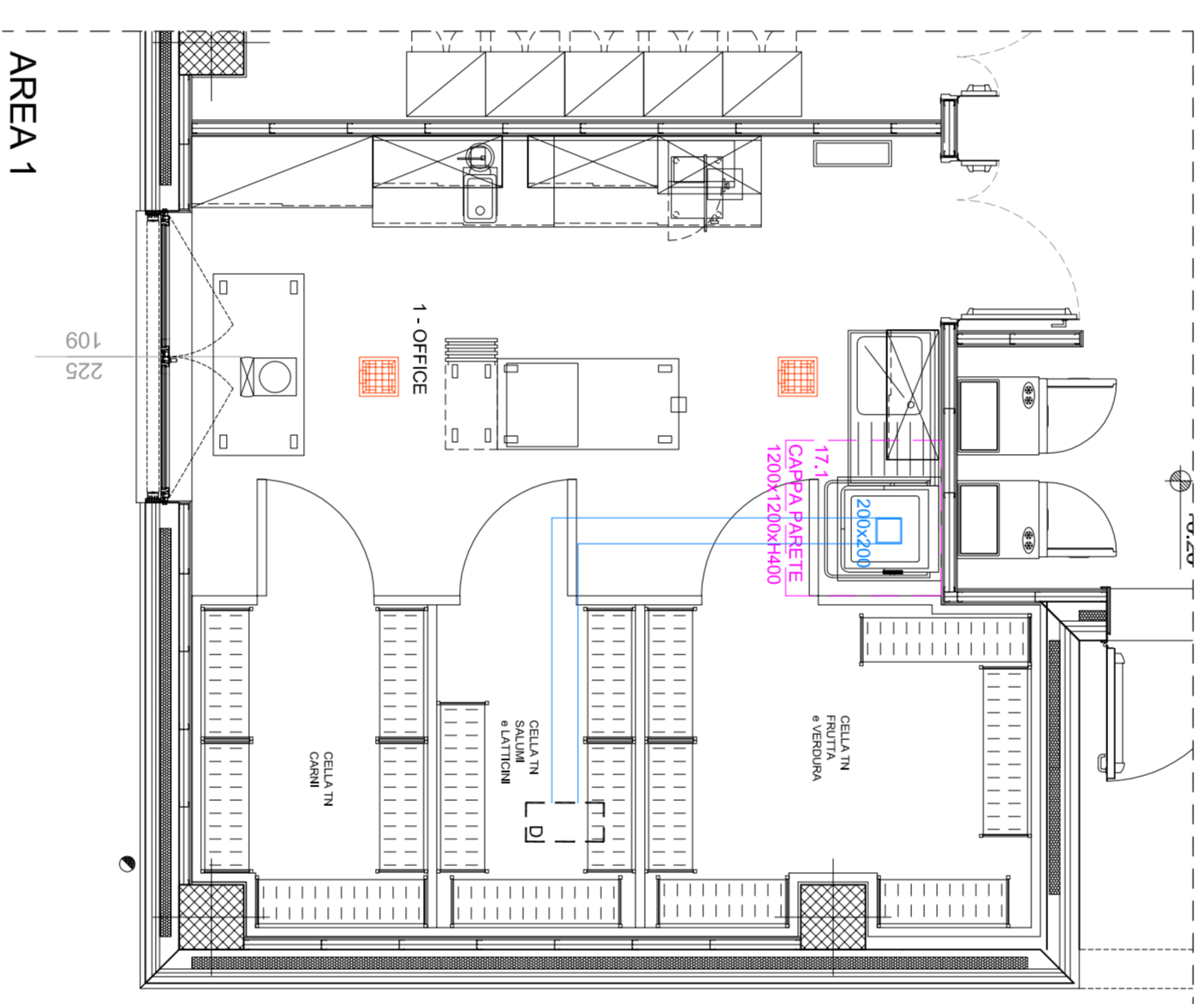
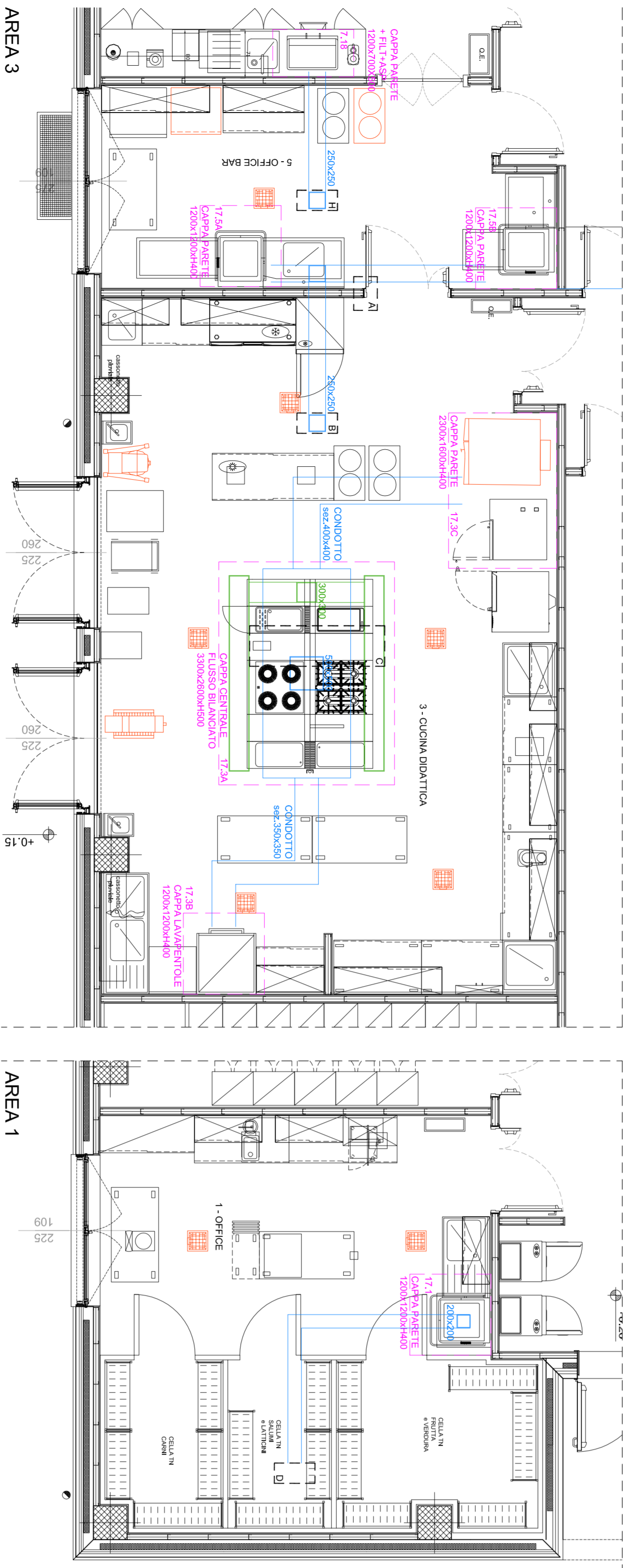

AREA 1

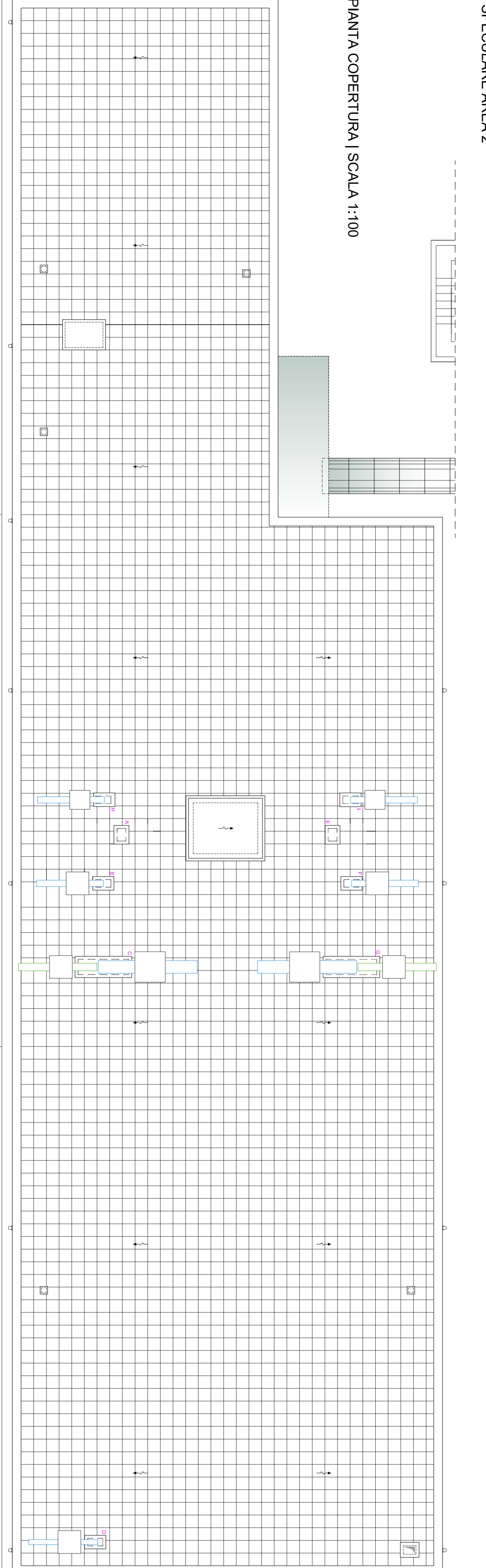
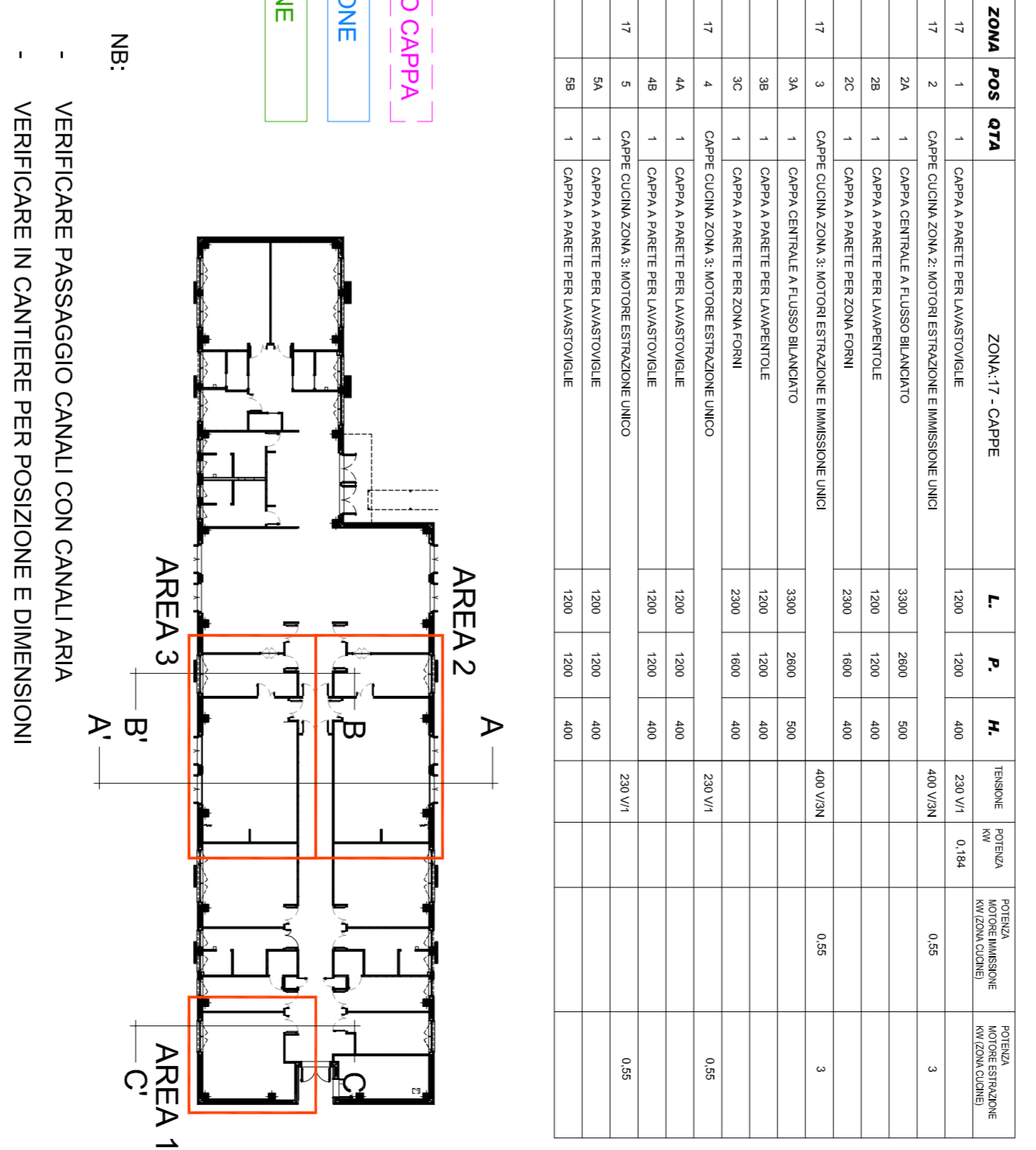
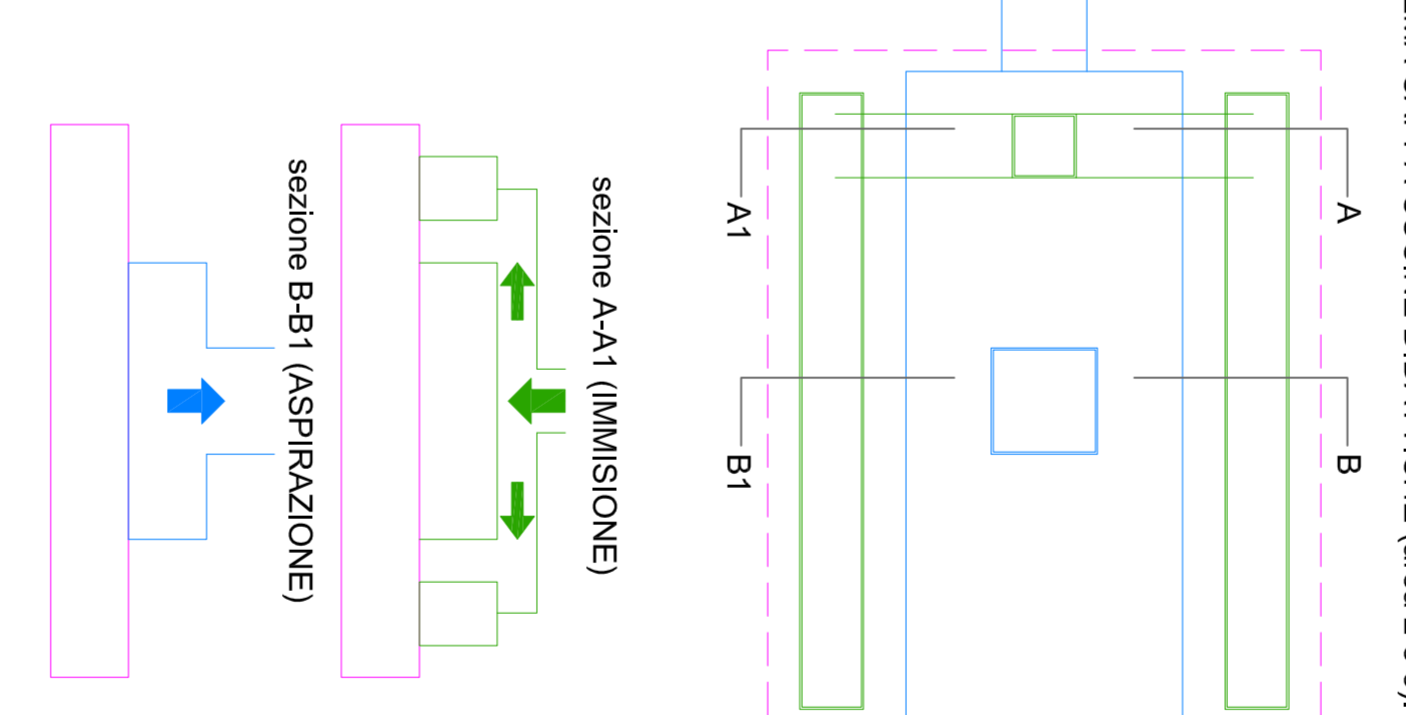

PIANTA COPERTURA | SCALA 1:100

ZONA	POS	DATA	DESCRIZIONE	REVISIONE	PROGETTISTA	VERIFICATO	VALIDATO
D	30.01.2018	CONSEGNA ESECUTIVO					
B	04.12.2017	AGGIORNAMENTI POSTI TRACCIAMENTO TRAMMEZZE					
A	01.12.2017	AGGIORNAMENTO FOROMETRIE					

COMPENSA	DATA COMPENSA	RE	COMITENTE
1055	07.11.2017		IPSEOA AMERIGO VESPUCCI VIA VALVASSORI PERONI 8 20133 MILANO (MI)

PROGETTISTI	DIRETTORE LAVORI
arch. ANTONIO MONTANARI Ordine degli architetti di Milano n. 1417 arch. CRISTIANA GUIDARDI Ordine degli architetti di Varese n. 2706	arch. ANTONIO MONTANARI Ordine degli architetti di Milano n. 1417

PROGETTAZIONE DEFINITIVA, LA PROGETTAZIONE ESECUTIVA, LA DIREZIONE DELL'ESECUZIONE, IL CONTROLLO E COLLAUDO DELLE OPERE DI INSTALLAZIONE DI LABORATORI ENOGASTRONOMICI AD USO DIDATTICO NEI LOCALI DEL NUOVO FABBRICATO PRESSO L'IPSEOA "VESPUCCI" DI VIA VALVASSORI PERONI 8, MILANO
SCALA: 1:100/50
VERIFICATO: RESMANINO VALDARIO
VALIDATO: AM

COMITENTE	PROGETTISTA
IPSEOA AMERIGO VESPUCCI VIA VALVASSORI PERONI 8 20133 MILANO (MI)	arch. ANTONIO MONTANARI Ordine degli architetti di Milano n. 1417